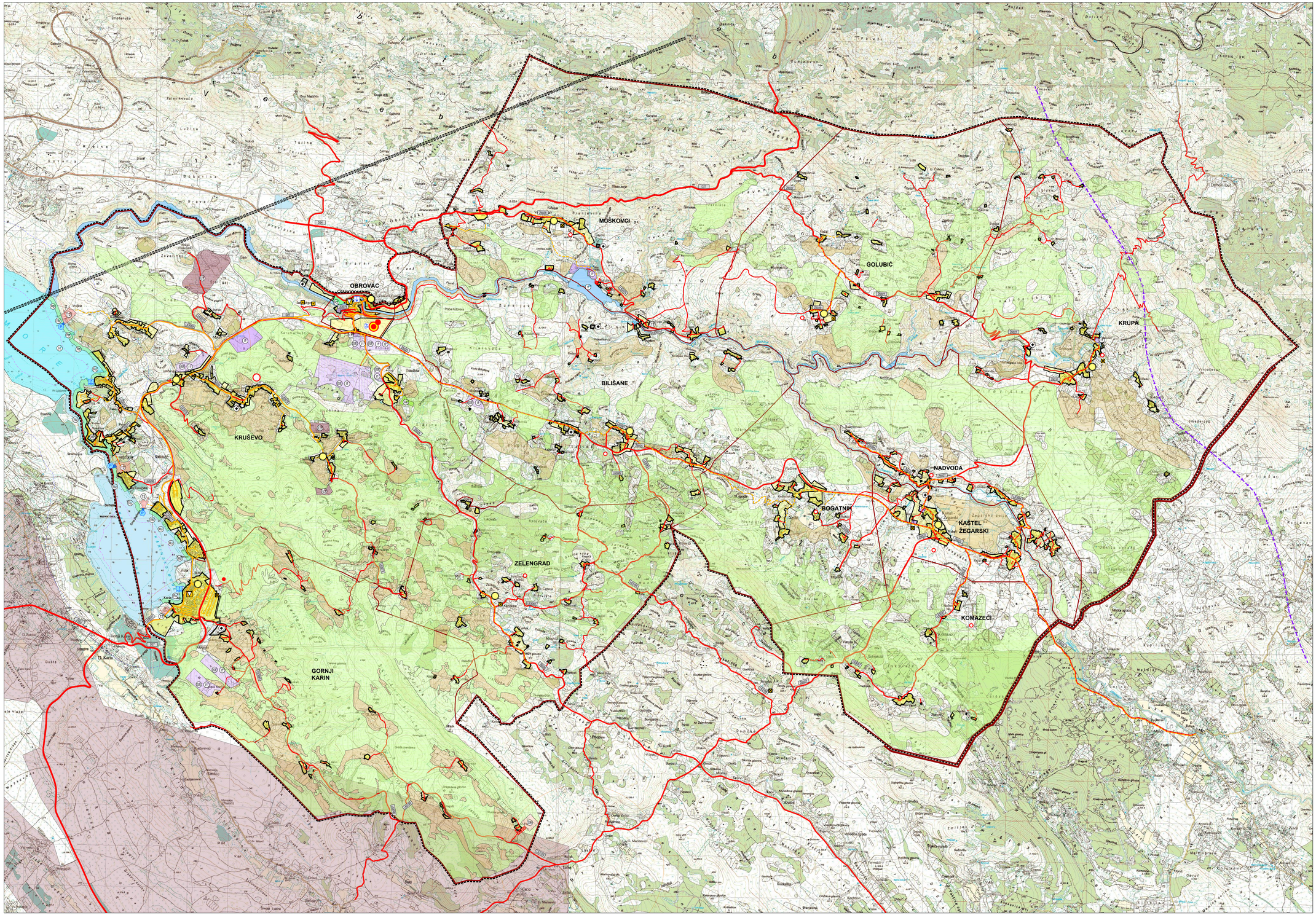

ZADARSKA ŽUPANIJA
PROSTORNI PLAN UREĐENJA GRADA OBROVCA - II. IZMJENE I DOPUNE 2019
1. KORIŠTENJE I NAMJENA POVRŠINA
MJ. 1:25 000

KAZALO:

0. GRANICE

TERITORIJALNE I STATISTIČKE GRANICE
- županijska granica
- gradska granica
- granica naselja

OSTALE GRANICE
- GRAĐEVINSKO PODRUČJE:
  - izgrađeni dio
  - neizgrađeni dio
- obuhvat prostornog plana
- pojas 25/100 m od obalne crte
- granica prostora ograničenja 300/1000m

1.SUSTAV SREDIŠNJIH NASELJA I RAZVOJNIH SREDIŠTA
- regionalno (srednje razvojno) središte
- područno i veće lokalno (malo razvojno) središte
- manje lokalno (poticajno razvojno) središte
- ostala naselja

ADMINISTRATIVNA SJEDIŠTA
- gradsko središte

2. POVRŠINE ZA RAZVOJ I UREĐENJE

2.1.RAZVOJNI UREĐENE POVRŠINA NASELJA
(okvirno prikazano)
- GRAĐEVINSKO PODRUČJE:
  - izgrađeni dio
  - neizgrađeni dio
- ugostiteljsko-turistička namjena (autokamp) - T3
- proizvodna pretežito industrijska - I1, pretežito uslužna - K1
- športsko-rekreacijska namjena plaža - R3

2.2.RAZVOJNI UREĐENE POVRŠINA IZVAN NASELJA
(okvirno prikazano)
gospodarska namjena:
- proizvodna pretežito industrijska - I1, pretežito zanatska - I2, tu-sustava elektrana
- ugostiteljsko-turistička turistička naselje - T2, kamp - T3, kampovi/mobile-T4
- ugostiteljsko-turistička prometište u funkciji T zone - P
- športsko-rekreacijska namjena šport - R2
- groblja
- javna i društvena namjena - DS
- površine za iskorištavanje mineralnih sirovina (eksploatacijska polja) - ostalo - E3
- površina za iskorištavanje i eksploataciju "Bankovačkog arhitektonskog kamena"
- površine uzgajališta (marikultura)
- rekreacijska namjena
- rekreacijska namjena Ru - uređena morska plaža; Rp - prirodna morska plaža
- poljoprivredno tlo isključivo osnovne namjene - vrijedno obradivo tlo
- šuma isključivo osnovne namjene - zaštitna šuma (obrasla/neobrasla)
- ostale neklasificirane površine
- vodne površine (vodotoci, jezera, akumulacije, retencije, otrcaje)

3. PROMET

3.1.CESTOVNI PROMET
(okvirno prikazano)
- državna cesta
- županijska cesta
- lokalna cesta
- nerazvrstana cesta
- most
- tunel
- pješačka staza

3.2.ŽELJEZNIČKI PROMET
(okvirno prikazano)
- Željeznička pruga velike propusne moći

3.3. POMORSKI PROMET
(okvirno prikazano)
- morska luka za javni promet lokalni značaj (nacrtna/mirna – planirana)

3.4. RIJEČNI PROMET
(okvirno prikazano)
- luka i pristanište

3.5. ZRAČNI PROMET
(okvirno prikazano)
- heliodrom

4. POŠTA I TELEKOMUNIKACIJE

4.1. POŠTA
(okvirno prikazano)
- jedinica poštanske mreže

4.2. JAVNE TELEKOMUNIKACIJE

Telefonska mreža - kom.tehnološki čvorovi u nepokretnoj mreži
(okvirno prikazano)
- mjesna centrala

Vodovi i kanali
(okvirno prikazano)
- magistralni
- korisnički i spojni

Javne telekomunikacije u pokretnoj mreži
(okvirno prikazano)
- radio relejna postaja
- bazna radijska stanica
- aktivna lokacija-ako ima ????
- planirana zona elektroničke komunikacije

Radio i TV sustav veza
(okvirno prikazano)
- radijski koridor

ZADARSKA ŽUPANIJA
GRAD OBROVAC

Naziv prostornog plana:
PROSTORNI PLAN UREĐENJA GRADA OBROVCA - II. IZMJENE I DOPUNE

Naziv kartografskog prikaza:
1. KORIŠTENJE I NAMJENA POVRŠINA

Broj kartografskog prikaza: **1.**	Mjerilo kartografskog prikaza: **1:25 000**
Odluka o donošenju prostornog plana (službeno glasilo): Službeni glasnik grada Obrovca 6/19	Odluka predstavničkog tijela o donošenju plana (službeno glasilo): Službeni glasnik grada Obrovca 7/20
Javna rasprava (datum objave): 19.05.2020. Ponovna javna rasprava (datum objave): 26.06.2020.	Javni uvid održan: od: 27.05.2020. do: 12.06.2020. Ponovni javni uvid održan: od: 26.06.2020. do: 03.07.2020.
Pečat tijela odgovornog za provođenje javne rasprave:	Odgovorna osoba za provođenje javne rasprave: Gordana Renić, dipl. oec.
Suglasnost na plan prema članku 108. Zakona o prostornom uređenju ("Narodne novine" br. 153/13, 65/17, 114/18, 39/19, 98/19.) broj suglasnosti klasa: 350-02/20-11/129 datum: 18. rujna 2020.	
Pravna osoba tijelo koje je izradilo plan: **KONUS d.o.o.**	
Pečat pravne osobe/tijela koje je izradilo plan:	Odgovorna osoba: Vice Tadić, dipl.ing.grad.
Odgovorni voditelj: Mario Svaguša, dipl.ing.arh.	
Stručni tim u izradi plana: 1. Mario Svaguša, dipl.ing.arh. 2. Vice Tadić, dipl.ing.grad. 3. Petra Tadić Olivari MB 4. Dubravka Kopria Car, dipl.ing.arh. 10. Boštjan Škara dipl.ing.el. 11. Marko Rožak mag.ing.el.	
Pečat predstavničkog tijela:	Predsjednik predstavničkog tijela: Marin Klanac
Istovjetnost ovog plana s izvornikom ovjerava:	Pečat nadležnog tijela: